

Natur- und Landschaftsschutz Nüstenbachtal e. V.

Vereinfachter Nachweis für Spenden bis zur Höhe von 200 €

Eine Kopie Ihres Bankbeleges bzw. des Kontoauszuges zusammen mit diesem Datenblatt wird von Ihrem Finanzamt als Zuwendungsnachweis anerkannt (§ 50 Abs. 4 Nr. 2 EStDV)

Empfänger der Spende: **Natur- und Landschaftsschutz Nüstenbachtal e. V.
Brunnenwiesenweg 6
74821 Mosbach**
Eingetragen beim Vereinsregister Mannheim (VR440678)

Gläubiger-ID: **DE92NLN00000389611**

Bankverbindung Zahlungsempfänger: **DE15 6745 0048 0003 4132 59
Sparkasse Neckartal-Odenwald**

Art der Zuwendung*: **Abzugsfähiger Mitgliedsbeitrag oder Spende
(vgl. Bankbeleg bzw. Kontoauszug)**

Datum der Zuwendung: **vgl. Bankbeleg bzw. Kontoauszug**

Zuwendungsbetrag: **vgl. Bankbeleg bzw. Kontoauszug**

Die mit * gekennzeichneten Einträge müssen mit den Angaben im Bankbeleg/Kontoauszug übereinstimmen!

Der Verein Natur- und Landschaftsschutz Nüstenbachtal e. V. ist wegen der Förderung des Natur- und Landschaftsschutzes (§ 52 Abs. 2 Nr. 8 AO) nach dem Freistellungsbescheid des Finanzamtes Mosbach, **Steuer-Nr. 40004 / 16496**, vom 11.07.2019 nach § 5 Abs. 1 Nr. 9 des Körperschaftsteuergesetzes von der Körperschaftsteuer und nach § 3 Nr. 6 des Gewerbesteuergesetzes von der Gewerbesteuer befreit.

Der Förderverein ist berechtigt, Zuwendungsbestätigungen für Spenden und Mitgliedsbeiträge auszustellen.

Es wird bestätigt, dass der zugewendete Betrag ausschließlich zur Verwirklichung des Vereinszweckes verwendet wird.

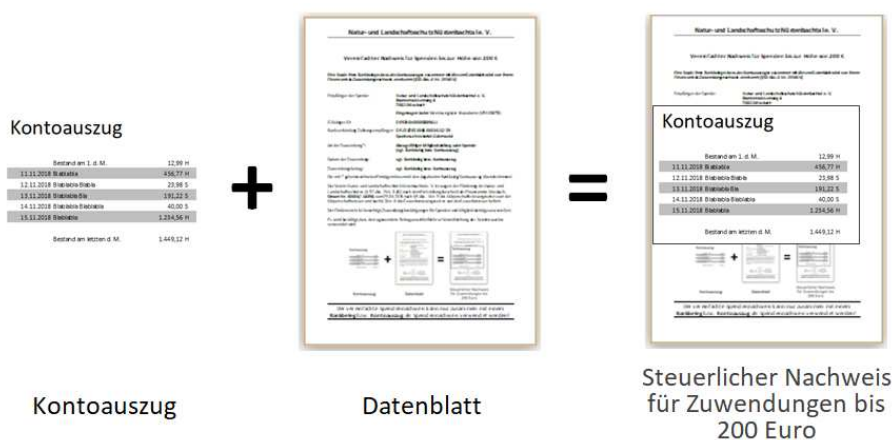

Der vereinfachte Spendennachweis kann nur zusammen mit einem **Bankbeleg** bzw. **Kontoauszug** als Spendennachweis verwendet werden!