

# Gesangverein Eintracht Nüstenbach e. V.

## Vereinfachter Nachweis für Spenden bis zur Höhe von 200 €

Eine Kopie Ihres Bankbeleges bzw. des Kontoauszuges zusammen mit diesem Datenblatt wird von Ihrem Finanzamt als Zuwendungsnachweis anerkannt (§ 50 Abs. 4 Nr. 2 EStDV)

Empfänger der Spende: **Gesangverein Eintracht Nüstenbach e. V.  
Hardwiesenweg 1  
74821 Mosbach**  
**Eingetragen beim Vereinsregister Mannheim (VR440341)**

Gläubiger-ID: **DE24ZZZ00000183837**

Bankverbindung Zahlungsempfänger: **DE35 6745 0048 0003 0061 78  
Sparkasse Neckartal-Odenwald**

Art der Zuwendung\*:  
**Abzugsfähige Spende  
(vgl. Bankbeleg bzw. Kontoauszug)**

Datum der Zuwendung: **vgl. Bankbeleg bzw. Kontoauszug**

Zuwendungsbetrag: **vgl. Bankbeleg bzw. Kontoauszug**

Die mit \* gekennzeichneten Einträge müssen mit den Angaben im Bankbeleg/Kontoauszug übereinstimmen!

Der Gesangverein „Eintracht“ Nüstenbach e. V. ist wegen der Förderung von Kunst und Kultur (§ 52 Abs. 2 Nr. 5 AO), insbesondere des Chorgesangs, nach dem Freistellungsbescheid des Finanzamtes Mosbach, **Steuer-Nr. 40004 / 15686**, vom 18.06.2018 nach § 5 Abs. 1 Nr. 9 des Körperschaftsteuergesetzes von der Körperschaftsteuer und nach § 3 Nr. 6 des Gewerbesteuergesetzes von der Gewerbesteuer befreit.

Der Förderverein ist berechtigt, Zuwendungsbestätigungen für Spenden auszustellen.

Es wird bestätigt, dass der zugewendete Betrag ausschließlich zur Verwirklichung des Vereinszweckes verwendet wird.

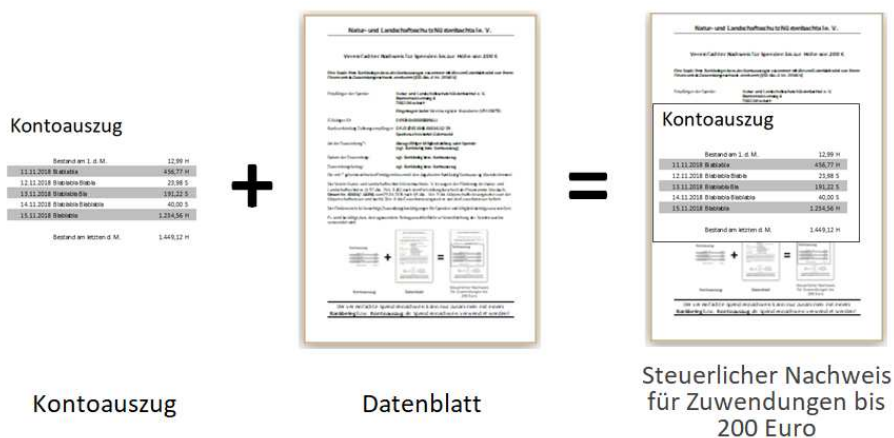

Der vereinfachte Spendennachweis kann nur zusammen mit einem **Bankbeleg bzw. Kontoauszug** als Spendennachweis verwendet werden!