

# Förderverein Dorfkirche Nüstenbach e. V.

## Vereinfachter Nachweis für Spenden bis zur Höhe von 200 €

Der Bankbeleg bzw. Kontoauszug wird zusammen mit diesem Datenblatt von Ihrem Finanzamt als Zuwendungsnachweis anerkannt (§ 50 Abs. 4 Nr. 2 EStDV)

Empfänger der Spende: **Förderverein Dorfkirche Nüstenbach e. V.  
Hardwiesenweg 2  
74821 Mosbach**  
Eingetragen beim Vereinsregister Mannheim (VR440739)

Gläubiger-ID: **DE38FVD00000389613**

Bankverbindung Zahlungsempfänger: **DE02 6745 0048 0003 3772 15**  
**Sparkasse Neckartal-Odenwald**

Art der Zuwendung\*: **Abzugsfähiger Mitgliedsbeitrag oder Spende  
(vgl. Bankbeleg bzw. Kontoauszug)**

Datum der Zuwendung: **vgl. Bankbeleg bzw. Kontoauszug**

Zuwendungsbetrag: **vgl. Bankbeleg bzw. Kontoauszug**

Der Förderverein Dorfkirche Nüstenbach e. V. ist wegen der Förderung kirchlicher Zwecke (§ 52 Abs. 2 Nr. 25 AO) nach dem Freistellungsbescheid des Finanzamtes Mosbach, **Steuer-Nr. 40004 / 15371**, vom 10.7.2019 nach §5 Abs. 1 Nr. 9 des Körperschaftsteuergesetzes von der Körperschaftsteuer und nach § 3 Nr. 6 des Gewerbesteuergesetzes von der Gewerbesteuer befreit.

Der Förderverein ist berechtigt, Zuwendungsbestätigungen für Spenden und Mitgliedsbeiträge auszustellen.

Es wird bestätigt, dass der zugewendete Betrag ausschließlich zur Verwirklichung des Vereinszweckes verwendet wird.

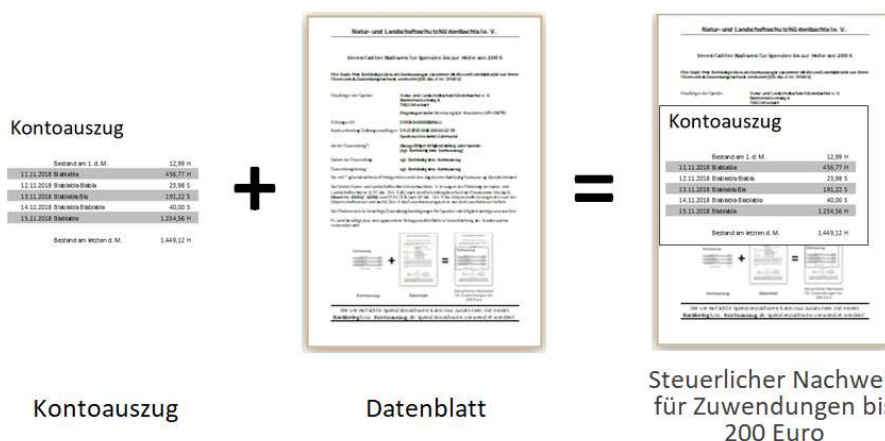

Der vereinfachte Spendennachweis kann nur zusammen mit einem **Bankbeleg** bzw. **Kontoauszug** als Spendennachweis verwendet werden!